CINEVILLE LORIENT

Boulevard Du Maréchal Joffre 56100 LORIENT

Programme du 25 novembre au 1 décembre 2026



Mystik

AVANT-PREMIÈRE

Comédie, romance (1H26) - France

De **Azedine Kasri, Raphaël Qu - Sortie le 17/02/2027**

Avec **Raphaël Quenard, François Cluzet, Magalie Lépine Blondeau, Hakim Jemili, Emmanuelle Bercot**

Sam : 19h15

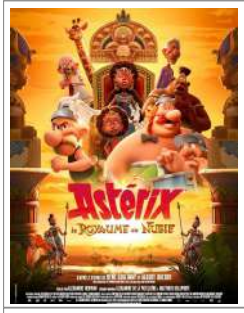

Asterix le royaume de nubie

Animation, famille, aventure, comédie, historiq

De **Alexandre Heboyan - Sortie le 02/12/2026**

Sam : 14h15

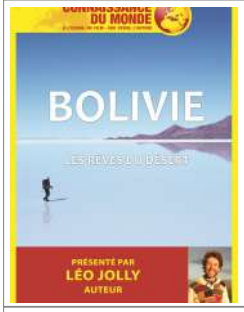

Bolivie, les rêves du désert

Documentaire (1H30) - France

De **Léo Jolly - Sortie le 01/12/2026**

Mar : 14h30



Billie a la croisee des mondes

Animation, famille, fantastique, aventure, com

De **Josie Trinidad, Fawn Veer - Sortie le 25/11/2026**

Avec **Chloé Jouannet, Valérie Siclay, Jodie Foster, Jeremy Ferrari, Nathalie Kanoui**

Mer : 13h45 | 16h10 | 20h30
Jeu : 16h15 | 18h10 | 20h30
Ven : 16h10 | 18h10 | 20h30 | 22h25
Sam : 13h45 | 16h10 | 20h30 | 22h15
Dim : 10h45 | 13h45 | 16h10 | 18h10
Lun : 13h45 | 18h10 | 20h30
Mar : 13h45 | 16h10 | 18h00



Billie a la croisee des mondes - 3D

Animation, famille, fantastique, aventure, com

De **Josie Trinidad, Fawn Veer - Sortie le 25/11/2026**

Avec **Chloé Jouannet, Valérie Siclay, Jodie Foster, Jeremy Ferrari, Nathalie Kanoui**

Mer, Sam : 18h10
Jeu : 13h50
Ven : 13h45
Dim, Mar : 20h30
Lun : 16h10



Demain je tombe amoureux

Comédie (1H47) - France, Belgique

De **Martin Provost - Sortie le 25/11/2026**

Avec **Fabrice Luchini, Emmanuelle Devos, Chiara Mastroianni, Carole Bouquet, Hélène Alexandridis**

Mer, Ven, Mar : 13h45 | 16h00 | 20h15
Jeu, Lun : 13h45 | 16h00 | 18h15
Sam : 13h45 | 16h00 | 20h20
Dim : 10h45 | 13h45 | 16h00 | 18h15



Le noel d ernest et celestine

Animation, famille, aventure, comédie (1H11)

De **Aurélie Raphaël - Sortie le 25/11/2026**

Mer, Sam : 14h10 | 15h50
Dim : 11h15 | 14h10 | 15h50



Paper tiger - VO

Thriller, film noir-policier, drame (1H55) - U.S. **Avertissement Tous P**

De **James Gray - Sortie le 25/11/2026**

Avec **Adam Driver, Scarlett Johansson, Miles Teller, Rosslyn Luke, Michael Alix**

Mer : 13h40 | 16h00 | 20h30
Jeu : 18h10 | 20h30
Ven : 16h00 | 20h30 | 22h25
Sam : 13h40 | 16h00 | 20h30 | 22h15
Dim : 10h40 | 16h00 | 18h00 | 20h30
Lun : 15h50 | 18h10
Mar : 13h40 | 20h30



Paper tiger

Thriller, film noir-policier, drame (1H55) - U.S. **Avertissement Tous P**

De **James Gray - Sortie le 25/11/2026**

Avec **Adam Driver, Scarlett Johansson, Miles Teller, Rosslyn Luke, Michael Alix**

Jeu : 15h50
Ven, Dim : 13h40
Lun : 20h30
Mar : 16h00



Un bon petit soldat

Drame (1H43) - France

De **Stéphane Brizé - Sortie le 25/11/2026**

Avec **Alba Rohrwacher, Vincent Lindon, Sharif Andoura, David Talbot, Renaud Petitjean**

Mer, Mar : 14h00 | 16h20 | 20h45
Jeu : 14h00 | 16h20 | 18h30
Ven : 13h40 | 15h50 | 19h45
Sam : 14h00 | 16h20 | 20h20
Dim : 10h50 | 14h00 | 16h20 | 18h30
Lun : 14h00 | 16h30 | 20h45

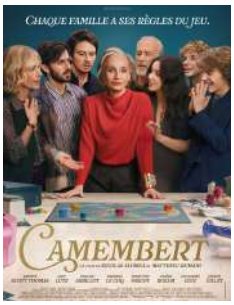

Camembert

Comédie (1H31) - France

De **Matthieu Rumani, Nicolas - Sortie le 18/11/2026**

Avec **Kristin Scott Thomas, Alex Lutz, Pascale Arbillot, Bernard Le Coq, Panayotis Pascot**

Mer : 14h00 | 16h00 | 20h45
Jeu : 14h00 | 16h00 | 18h00
Ven : 14h00 | 16h00 | 20h00 | 22h30
Sam : 14h00 | 16h00 | 20h20 | 22h20
Dim : 10h50 | 14h00 | 16h00 | 18h00
Lun : 14h00 | 16h00 | 18h25 | 20h45
Mar : 14h00 | 16h00 | 18h25



Hunger games lever de soleil sur la moisson - VO

Action, aventure, drame, science-fiction (2H3 **interdit -12 ans**

De **Francis Lawrence - Sortie le 18/11/2026**

Avec **Joseph Zada, Whitney Peak, Mckenna Grace, Jesse Plemons, Kelvin Harrison Jr.**

Jeu, Dim : 20h10
Ven : 17h05
Sam : 21h55
Lun : 14h00



Hunger games lever de soleil sur la moisson

Action, aventure, drame, science-fiction (2H3 **interdit -12 ans**

De Francis Lawrence - Sortie le 18/11/2026

Avec Joseph Zada, Whitney Peak, Mckenna Grace, Jesse Plemons, Kelvin Harrison Jr.

Mer, Sam, Mar : 14h00 | 17h05 | 20h10
Jeu : 14h00 | 17h05
Ven : 14h00 | 20h10 | 21h55
Dim : 10h40 | 14h00 | 17h05
Lun : 17h05 | 20h10



Jupiter

Thriller, drame (1H28) - France

De Alexandre Smia - Sortie le 18/11/2026

Avec Denis Menochet, André Dussollier, Reda Kateb, Ella Rumpf, Dominique Blanc

Mer : 13h50 | 16h10 | 20h40
Jeu : 13h50 | 16h10 | 18h00
Ven : 16h10 | 18h00 | 20h30 | 22h30
Sam : 13h50 | 16h10 | 18h10 | 20h10 | 22h30
Dim : 11h00 | 13h50 | 16h10 | 18h30 | 20h40
Lun : 13h50 | 16h10 | 20h50
Mar : 13h50 | 16h10 | 18h15 | 20h30



Les braves

Drame, historique, romance (2H08) - Belgique **Avertissement Tous P**

De Lukas Dhont - Sortie le 18/11/2026

Avec Emmanuel Macchia, Valentin Campagne, Jonas Wertz, Jef Jacobs, Willem De Schryver

Mer : 18h10 | 20h30
Jeu : 13h40
Ven : 16h45 | 19h50
Dim : 20h30
Lun : 17h15 | 20h15
Mar : 13h45 | 20h30



Malika

Biopic (1H27) - France

De Mounia Meddour - Sortie le 18/11/2026

Avec Lilya Adad, Camille Razat, Elsa Zylberstein, Lubna Azabal, Marc Lavoine

Mer, Sam, Dim : 13h50
Jeu : 18h30
Ven : 18h15
Lun : 18h00
Mar : 13h40



Il faut bruler maman

Comédie (1H21) - France

De Albert Dupontel - Sortie le 11/11/2026

Avec Louise Coldefy, Julia Piaton, Artus, Albert Dupontel

Mer : 15h50 | 18h30 | 20h50
Jeu : 14h10 | 16h00 | 20h45
Ven : 14h10 | 16h00 | 18h30 | 20h50
Sam : 15h50 | 18h30 | 20h05 | 22h35
Dim : 11h10 | 15h50 | 18h00 | 20h45
Lun : 14h10 | 15h50 | 18h30 | 20h40
Mar : 14h10 | 16h10 | 18h10 | 20h40



Les yeux verts

Drame (1H24) - France **Avertissement Tous P**

De Fanny Liatard, Jérémy Tro - Sortie le 11/11/2026

Avec Douae Butarbuch Mzaouki, Sayyid El Alami, Anamaria Vartolomei, Arcadi Radeff, Omar Aljbaai

Mer, Jeu, Ven, Dim, Lun : 18h50
Sam, Mar : 18h30



Scrooge

Fantastique, drame, aventure (1H56) - U.S.A. **Avertissement Tous P**

De Ti West - Sortie le 11/11/2026

Avec Johnny Depp, Rupert Grint, Daisy Ridley, Sam Claflin, Ian Mckellen

Mer, Ven : 13h40
Jeu : 13h45
Sam : 15h50
Dim : 16h30



L affaire marie claire

Biopic, drame (1H43) - France

De Lauriane Escaffre, Yvo Mu - Sortie le 04/11/2026

Avec Charlotte Gainsbourg, Cécile De France, Grégory Gadebois, Saül Benchetrit, Sarah Suco

Mer : 13h40 | 18h20
Jeu, Lun : 13h40
Ven, Sam, Dim, Mar : 18h20



Wild horse nine - VO

Thriller (1H57) - Grande-Bretagne, U.S.A., Chi **Avertissement Tous P**

De Martin Mcdonagh - Sortie le 04/11/2026

Avec Sam Rockwell, John Malkovich, Steve Buscemi, Parker Posey, Tom Waits

Mer, Jeu, Mar : 18h00 | 20h40
Ven : 13h40 | 17h30 | 20h05
Sam : 17h40 | 21h05
Dim : 13h40 | 20h40
Lun : 16h00 | 20h40



Irish travellers - VO

Documentaire (1H36) - Irlande, France

De **Alexander Murphy - Sortie le 28/10/2026**

Avec **Lisa O'Reilly**

Mer, Mar : 18h30
Ven : 18h00
Sam : 18h15
Lun : 18h40



Moulin

Drame, historique (2H14) - France **Avertissement Tous P**

De **Laszlo Nemes - Sortie le 28/10/2026**

Avec **Gilles Lellouche, Lars Eidinger, Louise Bourgoin, Félix Lefebvre, Hans Peterson**

Mer, Ven, Lun : 16h10
Jeu : 16h10 | 20h40
Sam : 15h45
Dim : 16h10 | 20h00



Karma

Thriller, drame (2H21) - France **interdit -12 ans**

De **Guillaume Canet - Sortie le 21/10/2026**

Avec **Marion Cotillard, Denis Menochet, Leonardo Sbaraglia, Luis Zahera, Marta Etura**

Mer : 16h15 | 20h20
Jeu : 15h50 | 20h30
Ven : 13h50 | 20h40
Sam : 18h15 | 20h40
Dim, Lun : 13h40 | 20h20
Mar : 15h35 | 20h20



La gradiva

Drame, comédie (2H25) - France, Italie

De **Marine Atlan - Sortie le 21/10/2026**

Avec **Antonia Buresi, Colas Quignard, Suzanne Gerin, Mitia Capellier-Audat, Rouge Isaac**

Mer, Lun : 18h00
Jeu, Mar : 20h25
Ven : 18h00 | 22h00
Sam : 17h30
Dim : 20h00



Le corset

Animation (1H31) - France, Belgique

De **Louis Clichy - Sortie le 14/10/2026**

Mer, Mar : 18h15
Dim : 11h10
Lun : 13h50



Les misérables

Drame, historique (2H59) - France

De **Fred Cavayé - Sortie le 14/10/2026**

Avec **Vincent Lindon, Tahar Rahim, Camille Cottin, Benjamin Lavernhe, Noémie Merlant**

Jeu : 13h50 | 20h00
Ven : 13h50
Dim : 19h50
Lun : 13h45
Mar : 16h20

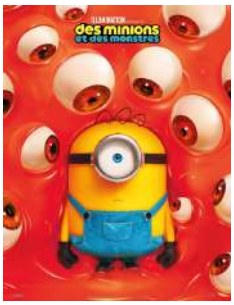

Des minions et des monstres

Animation, aventure, comédie, famille (1H30)

De **Pierre Coffin - Sortie le 24/06/2026**

Avec **Alexandre Astier, David Marsais**

Sam : 13h50
Dim : 11h00

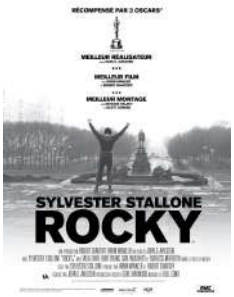

Rocky - VO

Drame (1H59) - U.S.A.

De **JOHN G. AVILDSEN - Sortie le 24/11/2021**

Avec **Sylvester Stallone, TALIA SHIRE, Burt Young, Carl Weathers, Burgess Meredith**

Lun : 20h30



Lawrence d arabie - VO

Aventure, biopic (3H47) - Grande-Bretagne

De **David Lean - Sortie le 15/03/1963**

Avec **PETER O'TOOLE, Alec Guinness, Omar Sharif, Anthony Quinn, Jose Ferrer**

Jeu : 19h15



Mayotte, île sous domination

Documentaire (1H06) - France

De Pauline Le Liard, Mathild

Jeu : 20h00